

# Kulturmiljø av regional interesse i Hå på høring 2024

Dette dokumentet er et uttrekk fra temakart-Rogaland og viser kulturmiljø av regional interesse som er foreslått inkludert i Regionalplan for kulturmiljø november 2024. [Se oversikten over hele Rogaland i en interaktiv kartløsning i Temakart-Rogaland.](#) Denne oversikten er på høring, med høringsfrist 31.01.2025. [Mer informasjon om høringen på Rogaland fylkeskommunes nettsider.](#)

Oversikten er et kunnskapsgrunnlag for videre planlegging og utvikling i kommunene, og skal bidra til forutsigbare prosesser gjennom at informasjon om hva som er regionalt viktige kulturmiljø og landskap, blir kjent og tilgjengelig. [Du finner mer informasjon om oversikten i Regionalplan for kulturmiljø kapittel 7 og 8.](#)

I tillegg til kulturmiljøa i dette dokumentet er det en rekke kulturmiljø som allerede er vedtatt som del av regionalplan for kulturmiljø i 2023. [Du kan finne oversikten over alle kulturmiljø i regionalplanen på temakart-Rogaland.](#)

## Kvernhusa på Fuglestad

id	114
Navn	Kvernhusa på Fuglestad
Kommune	1119 - Hå
Tema	Landbruk og kulturlandskap, Industri og næring
Periode	1800-1999
Kilde	Dalane folkemuseum
Vernestatus	
Lenke	

### Skildring

Kvernhusa ved Fuglestad består av tre kvernhus og en korntørke på Fuglestad i Hå. Kvernhusene ble bygget omkring 1840, og korntørka på 1870-tallet. Slike anlegg var vanlig i hele Rogaland, og ble brukt av de lokale gårdene for å dekke eget behov for mel. I en periode drev gårdbrukerne også leiemaling under navnet Fuglestad mølle. Kvernhusanlegget var i drift frem til 1945.

Kvernhusene er godt bevart og ivaretatt av Dalane folkemuseum. Området er åpent for besøk hele året og statlig sikret som friluftsområde. Områdets karakter er over tiden blitt gradvis endret siden møllene var i drift: Den nordlige delene er delvis gjengrodd med tette, store eiketrær og uspiselig buskas som beitedyr ikke kan holde nede. Rundt omkring i landskapet ligger oppbrukte, gamle kvernsteiner.

### Omfang

Miljøet består av tre kvernhus og ei korntørke, vassrenner og annen infrastruktur og området langs Fuglestadånå.

### Regional interesse

Kvernhusanlegget på Fuglestad er et helhetlig og godt bevart, intakt kvernhusmiljø som representerer en viktig del av eldre gårdsdrift i Dalane og Rogaland. Bygningene og vassrennene har høy historisk verdi og forteller historien om kvernhus, og verdien de utgjorde for gårdene i Rogaland.

### Sårbarhet og forvaltning

Kvernhus er en bygningstype som var svært vanlig i Rogaland, men som det blir stadig færre av. Kvernhus er ofte plassert i fuktige områder, og er således særlig utsatt for forfall. De har begrenset bruksverdi, men gjennom friluftsliv fungerer kulturmiljøet som museum og et godt tilrettelagt turmål. Området er ikke markert med hensynssone H570 i gjeldende kommuneplan for Hå.



To Kvernhus og korn tørke til høyre.  
Rogaland fylkeskommune, 08.10.2024 15:33

Tillegg til regionalplan for kulturmiljø  
Sist endret 25.11.2024  
**Kartutsnitt**

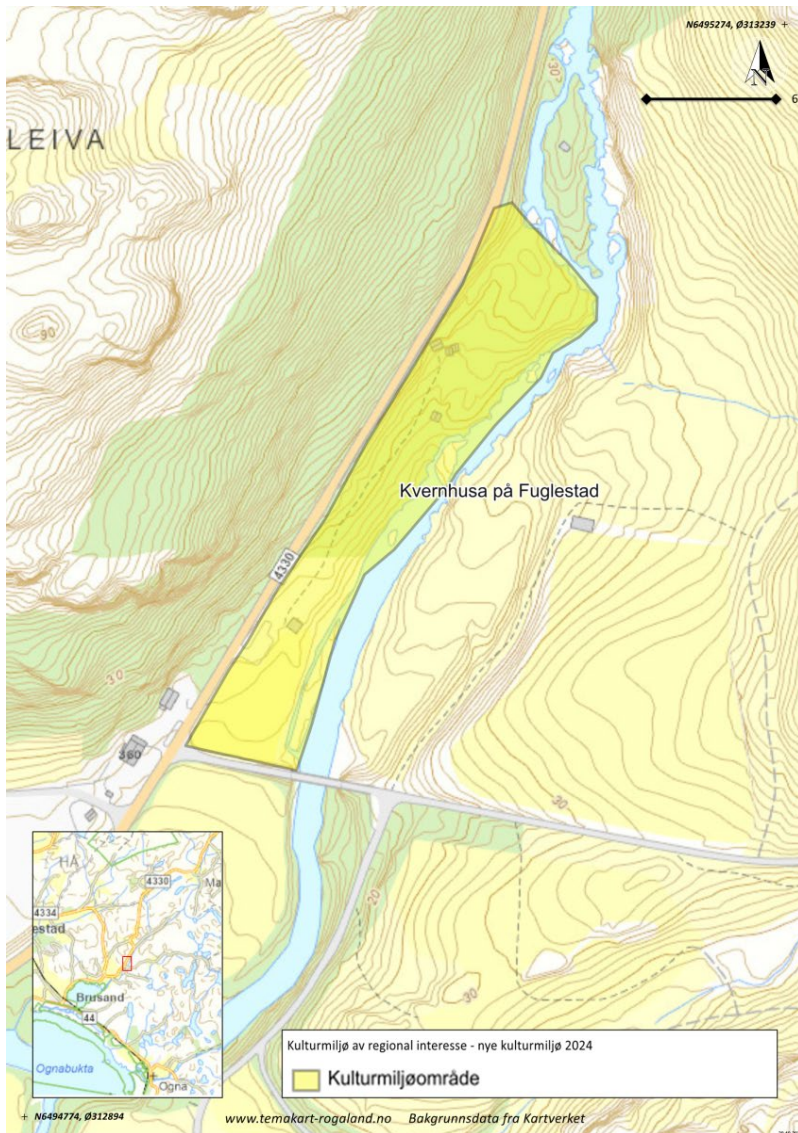

Kartutsnitt oktober 2024



Tillegg til regionalplan for kulturmiljø  
Sist endret 25.11.2024  
**Bildevedlegg 1**



Dalane folkemuseum holde kanalen ned til kvernhusene ved like.  
Rogaland fylkeskommune, 08.10.2024

### **Bildevedlegg 2**



Det tredje kvernhuset.  
Rogaland fylkeskommune, 08.10.2024 15:32



### Bildevedlegg 3



Vannhjulet på tørkehuset.  
Rogaland fylkeskommune, 08.10.2024